



DOKUMENTACJA WEBSERVICE

ISO 9001:2008
ISO 14001:2004
HACCP
TAPA FSR
IATA
NVOCC
AEO

DOKUMENT DOTYCZY

WebService- Specyfikacja metod

WERSJA/DATA

1.17 2022-07-12

SPIS TREŚCI

1. HISTORIA ZMIAN.....	4
2. WSTĘP	5
3. SKŁADNIKI SYSTEMU	5
4. PROCES OBSŁUGI ZLECEŃ	6
5. OPIS METOD ORAZ WYWOŁANIA	7
5.1. addOrder.....	7
Wywołanie metody addOrder	7
Dostępne usługi dodatkowe:	9
▪ Struktura wywołania	12
▪ Struktura odpowiedzi	15
▪ Opakowania systemowe	16
▪ Tabela kodów błędów	17
5.2. getEvents	24
▪ Wywołanie metody getEvents.....	24
▪ Struktura wywołania	24
▪ Struktura odpowiedzi, jeżeli przesyłka została zaplanowana do odbioru.....	25
▪ Struktura odpowiedzi, jeżeli przesyłka nie została zaplanowana do odbioru	26
▪ Tabela kodów błędów	26
▪ Opis dla statusów przesyłki.....	27
5.3. getDocument.....	27
▪ Wywołanie metody getDocument.....	27
▪ Struktura wywołania	28
▪ Struktura odpowiedzi	29
▪ Tabela kodów błędów	29
5.4 getColliNo.....	30
▪ Wywołanie metody getColliNo	30

- Struktura wywołania 30
- Struktura odpowiedzi 31

1. HISTORIA ZMIAN

WERSJA	DATA	AUTOR	OPIS ZMIAN
1.0	2016-01-21	Monika Burczak	Utworzenie dokumentu
1.1	2016-03-21	Monika Burczak	Uzupełnienie o wstęp, składniki systemu, oraz uzupełnienie opisu wywołania metod o wprowadzenie, struktury wywołania i struktury odpowiedzi
1.2	2016-03-31	Monika Burczak	Uzupełnienie o systemowe kody opakowań i opisy zdarzeń
1.3	2016-04-26	Monika Burczak	Zmiana w metodzie getEvents- dodanie numeru mastera Zmiana w metodzie getDocument- umożliwienie wydruku dokumentu bezpośrednio na drukarkę
1.4	2016-05-17	Krzysztof Szymanek	Uzupełnienie o diagram procesu. Aktualizacja struktury dokumentu
1.5	2016-08-16	Wojciech Skup / Monika Burczak	Dodanie kategorii oraz typu zlecenia GG oraz modyfikacja sposobu prezentowania opakowań zwrotnych. Uzupełnienie o nowe usługi dla Klienta E-Commerce. Aktualizacja tabel kodów błędów.
1.6	2016-08-28	Monika Burczak	Zmiana funkcjonalności opakowań zwrotnych. Dopuszczona większa wartość dla opakowań zwrotnych w stosunku do ilości sztuk na zleceniu. Dodanie tagu: <mobilePhone> w sekcjach: loadingAddress, unloadingAddress, shipper, consignee. Aktualizacja tabel kodów błędów.
1.7	2016-10-31	Monika Burczak	Dodanie walidacji dla kwot ubezpieczenia i pobrania. Aktualizacja tabel kodów błędów oraz tabeli opakowań domyślnych.
1.8	2017-03-13	Monika Burczak	Aktualizacja dostępnych opakowań domyślnych dla środowiska testowego, wyłączenie usługi zwrotu palet oraz piętrowania dla zleceń międzynarodowych. Aktualizacja tabel kodów błędów dla metody addOrder.
1.9	2017-07-10	Wojciech Skup	Dodanie nowej metody getColliNo umożliwiającej pobranie numerów paczek dla danej przesyłki.
1.10	2018-03-21	Wojciech Skup	Uzupełnienie informacji o usługach dodatkowych.
1.11	2018-11-28	Krzysztof Szymanek	Uzupełnienie tabeli kodów błędów
1.12	2019-01-30	Mateusz Dudek	Uzupełnienie informacji o opakowaniach systemowych.
1.13	2019-04-02	Krzysztof Szymanek	Uzupełnienie informacji o opakowaniach systemowych.
1.14	2019-08-06	Bartłomiej Dembiński	Uzupełnienie tabeli statusów przesyłki
1.15	2019-08-06	Bartłomiej Dembiński	Poprawa długości pól country
1.16	2020-04-24	Bartłomiej Szymański	Uzupełnienie informacji o wyborze dokumentów zwrotnych ROD i eROD.
1.17	2022-07-12	Michał Kwiatkowski	Aktualizacja informacji dotyczących ubezpieczenia przesyłek

2. WSTĘP

Poniższy dokument zawiera specyfikację interfejsu wymiany danych pomiędzy systemem ROHLIG SUUS Logistics a dowolnym systemem informatycznym Klienta.

W przypadku pytań prosimy o kontakt z Zespołem Integracji Systemów ROHLIG SUUS Logistics za pomocą adresu mailowego: **it.integration@suus.com**

3. SKŁADNIKI SYSTEMU

ROHLIG SUUS Logistics udostępnia środowisko testowe:

WSDL: <https://wbtest.suus.com/webservice.php/project/Service?wsdl>

WB: <https://wbtest.suus.com>

oraz produkcyjne:

WSDL: <https://wb.suus.com/webservice.php/project/Service?wsdl>

WB: <https://wb.suus.com>

Autoryzacja odbywa się za pomocą loginu i hasła użytkownika, przekazanego przez ROHLIG SUUS Logistics.

4. PROCES OBSŁUGI ZLECEŃ

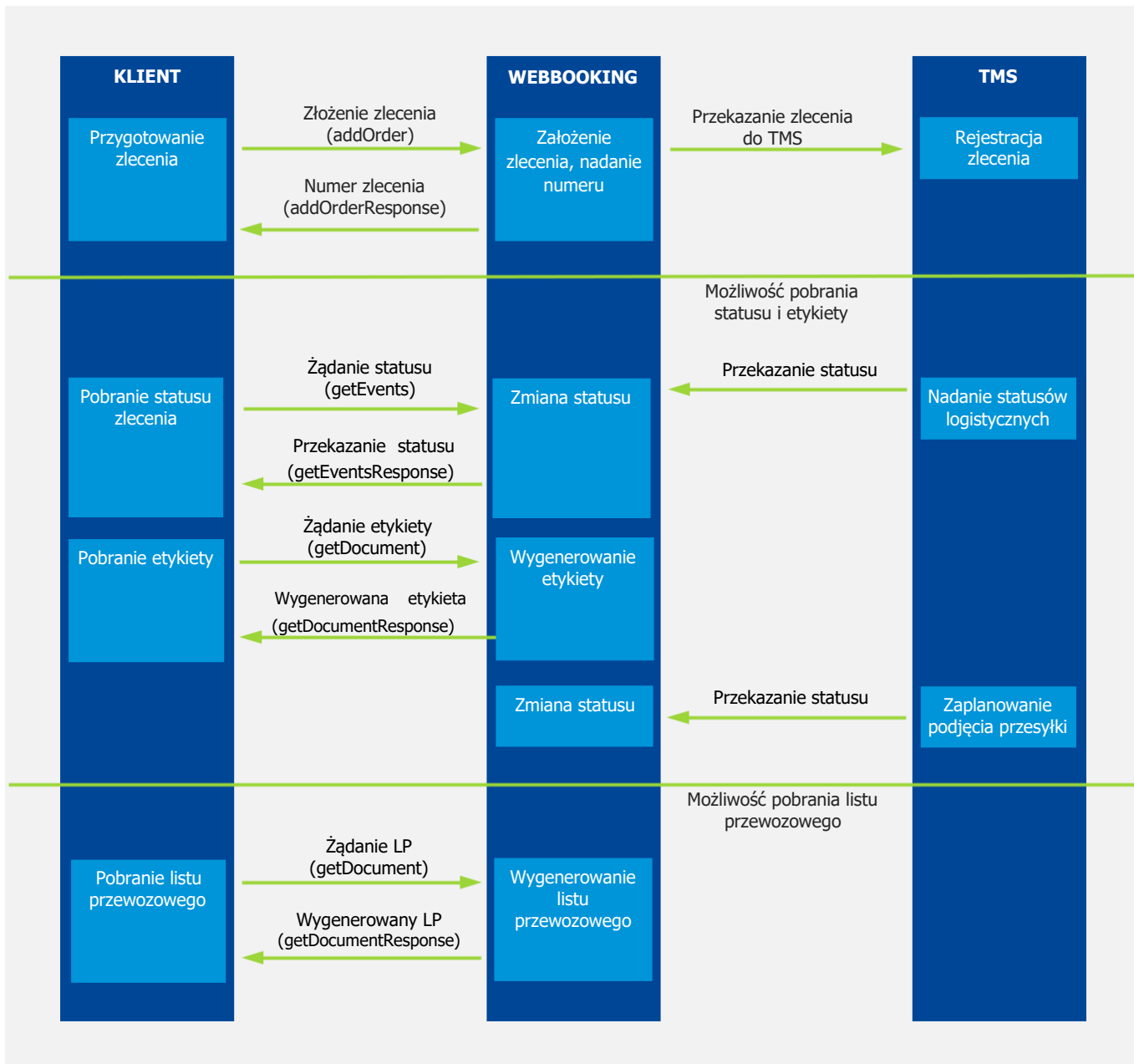

5. OPIS METOD ORAZ WYWOŁANIA

5.1. addOrder

Wywołanie metody addOrder

Wywołanie metody 'addOrder' zakłada nową przesyłkę w systemie ROHLIG SUUS Logistics. W komunikacie zwrotnym użytkownik otrzymuje numer Joba, czyli numer przesyłki.

TAG	OPIS	FORMAT	WYMAGANY	PRZYKŁAD
auth\session				
auth\login	Nadany login		1	
auth\password	Nadane hasło		1	
header\reference	Unikalna wartość	50 znaków	1	test_13
header\loadingDate	Data załadunku	rrrr-mm-dd		2015-11-30
header\unloadingDate	Data rozładunku	rrrr-mm-dd		2015-12-01
header\descriptionOfGoods	Opis towaru	50 znaków	1	Opis towaru
header\remarks	Uwagi	100 znaków		Uwagi
header\incoterms	Incoterms – puste dla zleceń krajowych, dopuszczalne wartości dla zleceń międzynarodowych: EXW, FCA, FAS, FOB, CFR, CIF, CPT, CIP, DAP, DDP.	3 znaki		
header\costGroup	Grupa kosztowa	100 znaków		/SI
header\freight	Fracht dla zleceń międzynarodowych	50 znaków		
header\currency	Waluta frachtu dla zleceń międzynarodowych	3 znaki		
header\category	Kod kategorii dla zleceń międzynarodowych, lista kodów poniżej			DROBNICA
header\orderType	Typ zlecenia: B2B lub B2C, w zależności od poziomu usługi. Dla użytkownika z typem konta Multichannel obie wartości poprawne, jedna wymagana. Dla zleceń międzynarodowych obsługiwany jest wyłącznie typ B2B.	3 znaki	1- dla konta typu multichannel	B2B B2C
loadingAddress\name	Nazwa	100 znaków	1	ROHLIG SUUS
loadingAddress\street	Ulica	50 znaków	1	Równoległa
loadingAddress\streetNo	Numer	10 znaków	1	4A
loadingAddress\postCode	Kod pocztowy	10 znaków	1	02-235

loadingAddress\city	Miasto	50 znaków	1	Warszawa
loadingAddress\country	Kod kraju	2 znaki	1	PL
loadingAddress\e-mail	Adres e-mail	100 znaków		office@suus.com
loadingAddress\phone	Telefon- wymagany telefon stacjonarny lub komórkowy	30 znaków	1	+48 22 7377575
loadingAddress\mobilePhone	Telefon komórkowy - wymagany telefon stacjonarny lub komórkowy	30 znaków	1	506000000
loadingAddress\person	Osoba kontaktowa	30 znaków	1	osoba
unloadingAddress\name	Nazwa	100 znaków	1	ROHLIG SUUS
unloadingAddress\street	Ulica	50 znaków	1	Równoległa
unloadingAddress\streetNo	Numer	10 znaków	1	4A
unloadingAddress\postCode	Kod pocztowy	10 znaków	1	02-235
unloadingAddress\city	Miasto	50 znaków	1	Warszawa
unloadingAddress\country	Kod kraju	2 znaki	1	PL
unloadingAddress\e-mail	Adres e-mail	100 znaków		office@suus.com
unloadingAddress\phone	Telefon- wymagany telefon stacjonarny lub komórkowy	30 znaków	1	+48 22 7377575
unloadingAddress\mobilePhone	Telefon komórkowy- wymagany dla typu zlecenia B2C w usłudze AwizoSMS, lub wymagany telefon stacjonarny lub komórkowy	30 znaków	1	506000000
unloadingAddress\person	Osoba kontaktowa	30 znaków	1	osoba
shipper\name	Nazwa – sekcja <i>shipper</i> uzupełniana wyłącznie dla zleceń międzynarodowych	100 znaków		ROHLIG SUUS
shipper\street	Ulica	50 znaków		Równoległa
shipper\streetNo	Numer	10 znaków		4A
shipper\postCode	Kod pocztowy	10 znaków		02-235
shipper\city	Miasto	50 znaków		Warszawa
shipper\country	Kod kraju	2 znaki		PL
shipper\e-mail	Adres e-mail	100 znaków		office@suus.com
shipper\phone	Telefon	30 znaków		+48 22 7377575
shipper\mobilePhone	Telefon komórkowy	30 znaków		506000000
shipper\person	Osoba kontaktowa	30 znaków		osoba
consignee\name	Nazwa – sekcja <i>consignee</i> uzupełniana wyłącznie dla zleceń międzynarodowych	100 znaków		ROHLIG SUUS
consignee \street	Ulica	50 znaków		Równoległa
consignee\streetNo	Numer	10 znaków		4A
consignee\postCode	Kod pocztowy	10 znaków		02-235
consignee\city	Miasto	50 znaków		Warszawa
consignee \country	Kod kraju	2 znaki		PL
consignee\e-mail	Adres e-mail	100 znaków		office@suus.com
consignee\phone	Telefon	30 znaków		+48 22 7377575
consignee\mobilePhone	Telefon komórkowy	30 znaków	1	506000000

consignee\person	Osoba kontaktowa	30 znaków		osoba
packages\symbol	Symbol opakowania	3 znaki	1	EUR
packages\quantity	Ilość opakowań	Liczba całkowita (1-124)	1	1
packages\weightKg	Waga opakowania	Decimal (10,1)	1	134
packages\lengthCm	Długość	Liczba całkowita	1	120
packages\widthCm	Szerokość	Liczba całkowita	1	80
packages\heightCm	Wysokość	Liczba całkowita	1	100
packages\returnable	Ilość opakowań zwrotnych- palet EUR	Liczba całkowita		1
packages\stackable	Znacznik, czy piętrowanie. Wymagana wartość 1, kiedy returnable> Quantity i Symbol= EUR. Dla opakowań niezwrrotnych niewymagane lub dopuszczalna jest wartość 0.	1-TAK 0- NIE		1
additionalServices\symbol	Symbol usługi – zestawy wartości opisane poniżej			ADR
additionalServices\int01				
additionalServices\decimal1				
additionalServices\decimal2				
additionalServices\bool1				
additionalServices\char1				
additionalServices\varchar1				
additionalServices\varchar2				
additionalServices\varchar3				
additionalServices\varchar4				

Możliwe kody kategorii dla zleceń GG (Międzynarodowych):

KOD	OPIS
DROBNICA	Standard Drobnica
24PLUS	System 24 Plus

Dostępne usługi dodatkowe:

USŁUGI DLA TYPU ZLECEŃ B2B:

Nazwa/opis usługi: Przewóz substancji ADR

Symbol usługi: ADR

- Int01 - liczba opakowań
- decimal1 - ilość substancji ADR

- char1 - grupa pakowania (należy podawać liczbę rzymską : I, II, III)
- varchar1- kod UN
- varchar2 - kod opakowania
 - BEC – Bęben
 - BUT – Butla
 - DOP - Duże opakowanie
 - DPPL – DPPL
 - Kan – Kanister
 - OML - opakowanie metalowe lekkie
 - SKR – Skrzynia
 - WOR – Worek
 - ROL – Rolka
- varchar3 - Jednostka miary ilości ADR
 - KGN - kg netto
 - KGB - kg brutto
 - L - litry
- varchar4 - nazwa techniczna substancji

Nazwa/opis usługi: Pobranie

Symbol usługi: RohligCOD

- decimal1 – kwota pobrania (max. 15 000 PLN, tylko PLN)

Nazwa/opis usługi: Ubezpieczenie

Symbol usługi: RohligUbezpieczenie3

- decimal1 – Wartość towaru (max. 1 000 000 PLN, tylko PLN)
- decimal2 – Łączna wartość kosztów dodatkowych (fracht, cło, akcyza) - tylko PLN
- varchar1 – PLN
- varchar2 – Rodzaj przewożonego towaru
 - UB_POZ - Towary pozostałe z wyjątkiem wyłączonych
 - UB_LEK - Mienie specjalne w tym leki i środki farmaceutyczne
 - UB_TEMP - Mienie przewożone w kontrolowanej temperaturze
- bool1 – 1 | Ryzyko dodatkowe; Klauzula strajkowa (max. Jedno ryzyko dodatkowe)
- bool2 – 1 | Ryzyko dodatkowe; Klauzula wojenna (max. Jedno ryzyko dodatkowe)
- int01 – 1 | Oświadczam, że przewożony ładunek nie należy do grup towarów wyłączonych

Nazwa/opis usługi: Winda (udźwig do 750 kg)

Symbol usługi: RohligWinda

- bool1 – 1

Nazwa/opis usługi: Preawizacja- email do nadawcy lub/i odbiorcy

Symbol usługi: RohligZatwierdzeniePowiadomienie

- varchar1 – 1 jeżeli nadawcę
- varchar2 – 1 jeżeli odbiorcę

Nazwa/opis usługi: Zwrot dokumentów do nadawcy (KR)

Symbol usługi: StdDokumentyZwrotneINiezwrotneGrid2 (tylko zlecenia krajowe)

- int01 – 1
- varchar1 – nr dokumentu
- varchar2 – znacznik
 - DZ - dokumenty zwrotne (zaznacza pole ROD)
 - DT - dokumenty towarzyszące (zaznacza pole eROD)
- varchar3 – typ dokumentu

- FK – Faktura
- WZ – Wz
- ZLEC – Zlecenie Spedycyjne
- SPEC – Specyfikacja zamówienia
- varchar4 – Opis

Nazwa/opis usługi: Zwrot dokumentów do nadawcy (GG)

Symbol usługi: StdDokumentyZwrotneINiezwrotneGrid3 (tylko zlecenia międzynarodowe)

- int01 – 1
- varchar1 – nr dokumentu
- varchar2 – znacznik
 - DZ - dokumenty zwrotne (zaznacza pole ROD)
 - DT - dokumenty towarzyszące (zaznacza pole eROD)
- varchar3 – typ dokumentu
 - FK – Faktura
 - WZ – Wz
 - ZLEC – Zlecenie Spedycyjne
 - SPEC – Specyfikacja zamówienia
- varchar4 – Opis

Nazwa/opis usługi: Dostawa własna do terminala

Symbol usługi: StdDostawaWlasna

- char1
 - P - dostawa własna do terminala
 - D – załadunek z terminala
- varchar1 – kod terminala

Nazwa/opis usługi: Odbiór własny z terminala

Symbol usługi: StdOdbiorWlasny

- varchar1 – Imię i nazwisko
- varchar2 – Nr dokumentu tożsamości

Nazwa/opis usługi: Paleciak

Symbol usługi: StdPaleciak

- bool1 – 1

Nazwa/opis usługi: Załadunek boczny

Symbol usługi: StdZaladBoczny

- bool1 – 1

Nazwa/opis usługi: Rozładunek boczny

Symbol usługi: StdRozladBoczny

- bool1 – 1

Nazwa/opis usługi: Usługa Rozładunek na godzinę

Symbol usługi: StdRozladNaGodz

- varchar1 – godzina dostawy (format: hh:mm)

Nazwa/opis usługi: Dodatkowe pole na etykiecie – usługa dostępna po zgłoszeniu zapotrzebowania przez Opiekuna Handlowego

Symbol usługi: StdVarchar1

- varchar1 – pierwsze 50 znaków
- varchar2 – znaki od 51 do 100

- varchar3 – znaki od 101 do 150

USŁUGI DLA TYPU ZLECEŃ B2C:

Usługi dostępne wyłącznie dla zleceń krajowych.

Nazwa/opis usługi: Wniesienie

Symbol usługi: StdWniesienie2

- brak dodatkowych parametrów

Nazwa/opis usługi: Awizacja sms do odbiorcy

Symbol usługi: StdAwizacjaSms

- brak dodatkowych parametrów

Nazwa/opis usługi: Preawizacja- email do nadawcy lub/i odbiorcy

Symbol usługi: RohligZatwierdzeniePowiadomienie

- varchar1 – 1 jeżeli nadawcę
- varchar2 – 1 jeżeli odbiorcę

Nazwa/opis usługi: Pobranie

Symbol usługi: RohligCOD

- decimal1 – kwota pobrania (max. 15 000 PLN, tylko PLN)

Nazwa/opis usługi: Ubezpieczenie

Symbol usługi: RohligUbezpieczenie3

- decimal1 – Wartość towaru (max. 1 000 000 PLN, tylko PLN)
- decimal2 – Łączna wartość kosztów dodatkowych (fracht, cło, akcyza) - tylko PLN
- varchar1 – PLN
- varchar2 – Rodzaj przewożonego towaru
 - UB_POZ - Towary pozostałe z wyjątkiem wyłączonych
 - UB_LEK - Mienie specjalne w tym leki i środki farmaceutyczne
 - UB_TEMP - Mienie przewożone w kontrolowanej temperaturze
- bool1 – 1 | Ryzyko dodatkowe; Klauzula strajkowa (max. Jedno ryzyko dodatkowe)
- bool2 – 1 | Ryzyko dodatkowe; Klauzula wojenna (max. Jedno ryzyko dodatkowe)
- int01 – 1 | Oświadczam, że przewożony ładunek nie należy do grup towarów wyłączonych

Nazwa/opis usługi: Dostawa w dni robocze w godzinach niestandardowych

Symbol usługi: DostawaPrzedzial

- varchar1 – kod usługi

KOD USŁUGI	PRZEDZIAŁ
NGD01	08:00 – 11:00
NGD02	16:00 – 18:00
NGD03	18:00 – 21:00

- **Struktura wywołania**

```
<soapenv:Envelope xmlns:xsi="http://www.w3.org/2001/XMLSchema-instance"
xmlns:xsd="http://www.w3.org/2001/XMLSchema"
xmlns:soapenv="http://schemas.xmlsoap.org/soap/envelope/" xmlns:cw="cw">
  <soapenv:Header/>
  <soapenv:Body>
```

```

<cw:addOrder
  soapenv:encodingStyle="http://schemas.xmlsoap.org/soap/encoding/">
  <auth xsi:type="cw:Auth">
    <!--You may enter the following 3 items in any order-->
    <!--Optional:-->
    <session xsi:type="xsd:string">?</session>
    <!--Optional:-->
    <login xsi:type="xsd:string">?</login>
    <!--Optional:-->
    <password xsi:type="xsd:string">?</password>
  </auth>
  <order xsi:type="cw:Order">
    <!--You may enter the following 7 items in any order-->
    <header xsi:type="cw:OrderHeader">
      <!--You may enter the following 11 items in any order-->
      <reference xsi:type="xsd:string">?</reference>
      <!--Optional:-->
      <loadingDate xsi:type="xsd:date">?</loadingDate>
      <!--Optional:-->
      <unloadingDate xsi:type="xsd:date">?</unloadingDate>
      <descriptionOfGoods xsi:type="xsd:string">?</descriptionOfGoods>
      <remarks xsi:type="xsd:string">?</remarks>
      <!--Optional:-->
      <incoterms xsi:type="xsd:string">?</incoterms>
      <!--Optional:-->
      <costGroup xsi:type="xsd:string">?</costGroup>
      <!--Optional:-->
      <freight xsi:type="xsd:string">?</freight>
      <!--Optional:-->
      <currency xsi:type="xsd:string">?</currency>
      <!--Optional:-->
      <category xsi:type="xsd:string">?</category>
      <!--Optional:-->
      <orderType xsi:type="xsd:string">?</orderType>
    </header>
    <loadingAddress xsi:type="cw:Address">
      <!--You may enter the following 10 items in any order-->
      <name xsi:type="xsd:string">?</name>
      <street xsi:type="xsd:string">?</street>
      <streetNo xsi:type="xsd:string">?</streetNo>
      <postCode xsi:type="xsd:string">?</postCode>
      <city xsi:type="xsd:string">?</city>
      <country xsi:type="xsd:string">?</country>
      <!--Optional:-->
      <e-mail xsi:type="xsd:string">?</e-mail>
      <!--Optional:-->
      <phone xsi:type="xsd:string">?</phone>
      <!--Optional:-->
      <mobilePhone xsi:type="xsd:string">?</mobilePhone>
      <person xsi:type="xsd:string">?</person>
    </loadingAddress>
    <unloadingAddress xsi:type="cw:Address">
      <!--You may enter the following 10 items in any order-->
      <name xsi:type="xsd:string">?</name>
      <street xsi:type="xsd:string">?</street>
      <streetNo xsi:type="xsd:string">?</streetNo>
      <postCode xsi:type="xsd:string">?</postCode>
      <city xsi:type="xsd:string">?</city>
      <country xsi:type="xsd:string">?</country>
      <!--Optional:-->

```

```

<e-mail xsi:type="xsd:string">?</e-mail>
<!--Optional:-->
<phone xsi:type="xsd:string">?</phone>
<!--Optional:-->
<mobilePhone xsi:type="xsd:string">?</mobilePhone>
<person xsi:type="xsd:string">?</person>
</unloadingAddress>
<!--Optional:-->
<shipper xsi:type="cw:Address">
  <!--You may enter the following 10 items in any order-->
  <name xsi:type="xsd:string">?</name>
  <street xsi:type="xsd:string">?</street>
  <streetNo xsi:type="xsd:string">?</streetNo>
  <postCode xsi:type="xsd:string">?</postCode>
  <city xsi:type="xsd:string">?</city>
  <country xsi:type="xsd:string">?</country>
  <!--Optional:-->
  <e-mail xsi:type="xsd:string">?</e-mail>
  <!--Optional:-->
  <phone xsi:type="xsd:string">?</phone>
  <!--Optional:-->
  <mobilePhone xsi:type="xsd:string">?</mobilePhone>
  <person xsi:type="xsd:string">?</person>
</shipper>
<!--Optional:-->
<consignee xsi:type="cw:Address">
  <!--You may enter the following 10 items in any order-->
  <name xsi:type="xsd:string">?</name>
  <street xsi:type="xsd:string">?</street>
  <streetNo xsi:type="xsd:string">?</streetNo>
  <postCode xsi:type="xsd:string">?</postCode>
  <city xsi:type="xsd:string">?</city>
  <country xsi:type="xsd:string">?</country>
  <!--Optional:-->
  <e-mail xsi:type="xsd:string">?</e-mail>
  <!--Optional:-->
  <phone xsi:type="xsd:string">?</phone>
  <!--Optional:-->
  <mobilePhone xsi:type="xsd:string">?</mobilePhone>
  <person xsi:type="xsd:string">?</person>
</consignee>
<packages xsi:type="cw:Packages">
  <!--1 or more repetitions:-->
  <package xsi:type="cw:Package">
    <!--You may enter the following 7 items in any order-->
    <symbol xsi:type="xsd:string">?</symbol>
    <quantity xsi:type="xsd:integer">?</quantity>
    <weightKg xsi:type="xsd:decimal">?</weightKg>
    <lenghtCm xsi:type="xsd:integer">?</lenghtCm>
    <widthCm xsi:type="xsd:integer">?</widthCm>
    <heightCm xsi:type="xsd:integer">?</heightCm>
    <!--Optional:-->
    <returnable xsi:type="xsd:integer">?</returnable>
    <!--Optional:-->
    <stackable xsi:type="xsd:integer">?</stackable>
  </package>
</packages>
<!--Optional:-->
<additionalServices xsi:type="cw:AdditionalServices">
  <!--1 or more repetitions:-->

```

```

<additionalService xsi:type="cw:AdditionalService">
  <!--You may enter the following 10 items in any order-->
  <symbol xsi:type="xsd:string"?</symbol>
  <!--Optional:-->
  <int01 xsi:type="xsd:integer"?</int01>
  <!--Optional:-->
  <decimal1 xsi:type="xsd:decimal"?</decimal1>
  <!--Optional:-->
  <decimal2 xsi:type="xsd:decimal"?</decimal2>
  <!--Optional:-->
  <bool1 xsi:type="xsd:boolean"?</bool1>
  <!--Optional:-->
  <char1 xsi:type="xsd:string"?</char1>
  <!--Optional:-->
  <varchar1 xsi:type="xsd:string"?</varchar1>
  <!--Optional:-->
  <varchar2 xsi:type="xsd:string"?</varchar2>
  <!--Optional:-->
  <varchar3 xsi:type="xsd:string"?</varchar3>
  <!--Optional:-->
  <varchar4 xsi:type="xsd:string"?</varchar4>
</additionalService>
</additionalServices>
</order>
</cw:addOrder>
</soapenv:Body>
</soapenv:Envelope>

```

▪ Struktura odpowiedzi

```

<SOAP-ENV:Envelope SOAP-ENV:encodingStyle="http://schemas.xmlsoap.org/soap/encoding/"
xmlns:SOAP-ENV="http://schemas.xmlsoap.org/soap/envelope/" xmlns:ns1="cw"
xmlns:xsd="http://www.w3.org/2001/XMLSchema"
xmlns:xsi="http://www.w3.org/2001/XMLSchema-
instance"
xmlns:SOAP-ENC="http://schemas.xmlsoap.org/soap/encoding/">
  <SOAP-ENV:Body>
    <ns1:addOrderResponse>
      <result xsi:type="ns1:ReturnInfo">
        <success xsi:type="xsd:boolean">true</success>
        <returnCode xsi:type="xsd:string">CWS0001</returnCode>
        <returnDesc xsi:type="xsd:string">Success</returnDesc>
      </result>
      <actionDate xsi:type="xsd:string"?</actionDate>
      <actionStatus xsi:type="xsd:string">100</actionStatus>
      <shipmentNo xsi:type="xsd:string"?</shipmentNo>
      <errorCodes SOAP-
ENC:arrayType="ns1:ErrorCodesResult[0]"
xsi:type="ns1:ArrayOfErrorCodesResult"/>
    </ns1:addOrderResponse>
  </SOAP-ENV:Body>
</SOAP-ENV:Envelope>

```

▪ **Opakowania systemowe**

NAZWA	OZNACZENIE SYSTEMOWE	SYMBOL
beczka	BEC – beczka	BEC
bela	BEL – bela	BEL
big bag	BIG – big bag	BIG
paleta chep 1/2	CH1 – paleta chep 1/2	CH1
paleta chep 1/4	CH2 – paleta chep 1/4	CH2
paleta chep	CHP – paleta chep	CHP
colli	COL – colli	COL
paleta DHP	DHP – paleta DHP	DHP
kontener DOK	DOK – kontener DOK	DOK
pojemnik DPPL	DPL – pojemnik DPPL	DPL
pal. EUR	EUR – pal. EUR	EUR
hobok	HB – hobok	HB
paleta jednorazowa	JED – paleta jednorazowa	JED
karton	KAR – karton	KAR
towar luzem	LUZ – towar luzem	LUZ
paleta inna	PAL – paleta inna	PAL
paleta przem.	PLT – paleta przem.	PLT
rolka	ROL – rolka	ROL
ciężka skrzynia	SKC – ciężka skrzynia	SKC
skrzynia	SKR – skrzynia	SKR
wózek kwiatowy	WCC – wózek kwiatowy	WCC
wiązka	WIA – wiązka	WIA
worek	WOR – worek	WOR

W/w opakowania są dostępne na środowisku testowym dla każdego Użytkownika.

Na środowisku produkcyjnym jest możliwość skonfigurowania opakowań w zależności od potrzeb Klienta oraz możliwości systemowych.

▪ Tabela kodów błędów

KOD BŁĘDU	OPIS	AKCJA
DRG00001	Brak firmy o podanym symbolu: %s	HD
DRG00002	Brak oddziału o podanym symbolu: %s w ramach firmy: %s	Niewłaściwa konfiguracja oddziału użytkownika. Zgłoś problem do HelpDesku
DRG00003	Brak działu o podanym symbolu: %s w ramach oddziału: %s	Niewłaściwa konfiguracja oddziału użytkownika. Zgłoś problem do HelpDesku
DRG00004	Brak zdrojlo_typ	Niewłaściwa konfiguracja. Zgłoś problem do HelpDesku
DRG00005	Brak zdrojlo_idc	Niewłaściwa konfiguracja. Zgłoś problem do HelpDesku
DRG00006	Brak źródła o podanym numerze: %s w ramach firmy: %s	Niewłaściwa konfiguracja. Zgłoś problem do HelpDesku
DRG00007	Typ: %s jest niedozwolony	Niewłaściwa konfiguracja. Zgłoś problem do HelpDesku
DRG00008	Usługa typ: %s jest niedozwolony	Niewłaściwa konfiguracja. Zgłoś problem do HelpDesku
DRG00009	Usługa poziom: %s jest niedozwolony	Niewłaściwa konfiguracja. Zgłoś problem do HelpDesku
DRG00010	Brak ustawień dla usługi typ: %s i usługi poziom: %s	Niewłaściwa konfiguracja. Zgłoś problem do HelpDesku
DRG00013	Brak incoterms o podanym symbolu: %s	Niewłaściwy symbol incoterms
DRG00015	Brak kontrahenta o podanym id: %s w ramach firmy: %s i roli: zleceniodawca	Niewłaściwa konfiguracja. Zgłoś problem do HelpDesku
DRG00016	Brak kontrahenta o podanym symbolu: %s w ramach firmy: %s i roli: zleceniodawca	Niewłaściwa konfiguracja. Zgłoś problem do HelpDesku
DRG00018	Brak zdefiniowanego kraju: %s	Niepoprawny lub nieobsługiwany symbol kraju
DRG00019	Brak zdefiniowanego kraju przeznaczenia: %s	Niepoprawny lub nieobsługiwany symbol kraju
DRG00030	Brak zdefiniowanego kraju: %s	Niepoprawny lub nieobsługiwany symbol kraju
DRG00032	Brak kontrahenta o podanym id: %s w ramach firmy: %s i roli: nadawca	Niewłaściwa konfiguracja. Zgłoś problem do HelpDesku
DRG00035	Brak zdefiniowanego kraju: %s	Niepoprawny lub nieobsługiwany symbol kraju
DRG00036	Brak kodu pocztowego: %s	
DRG00037	Brak zdefiniowanego terminala: %s w ramach firmy: %s	
DRG00038	Wymagane pole: %s	
DRG00039	Brak konfiguracji dla wybranych Zleceniodawcy, Usługa typ i Oddział	
DRG00042	Wartość %s dla %s jest poza zakresem	
DRG00043	Wybrano niedozwolone incoterms dla danej usługi typ %s, poziom %s i kierunku %s	Niedozwolony symbol incoterms
DRG00044	Waga brutto przekracza maksymalną wartość %s dla usługa typ %s	
DRG00045	Liczba palet przekracza maksymalną wartość %s dla usługa typ %s Ilość miejsc paletowych przekracza %s	

DRG00046	Ilość miejsc paletowych przekracza maksymalną wartość %s dla usługa typ %s
DRG00047	Objętość m3 przekracza maksymalną wartość %s dla usługa typ %s
DRG00048	Długość przekracza maksymalną wartość %s dla usługa typ %s
DRG00049	Waga palety przekracza maksymalną wartość %s dla usługa typ %s
DRG00050	Wprowadzona długość przekracza dozwoloną wartość do przewozu jako standard:%s
DRG00051	Zmień długość lub oznacz jako metry długie
DRG00052	Załadunek, %s, wartość wymagana
DRG00053	Podaj telefon stacjonarny lub komórkowy w załadunku
DRG00054	Rozładunek, %s, wartość wymagana
DRG00055	Podaj telefon stacjonarny lub komórkowy w rozładunku
DRG00056	Adres nadawcy, %s, wartość wymagana
DRG00057	Adres odbiorcy, %s, wartość wymagana
DRG00058	Załadunek, adres, wartość wymagana
DRG00059	Rozładunek, adres, wartość wymagana
DRG00060	Adres nadawcy, pole adres, wartość wymagana
DRG00061	Adres odbiorcy, pole adres, wartość wymagana
DRG00062	Niepoprawne miasto w załadunku
DRG00063	Niepoprawne miasto w rozładunku
DRG00064	Kod pocztowy załadunku, %s
DRG00065	Kod pocztowy rozładunku, %s
DRG00066	Podaj Nazwę w rozładunku
DRG00067	Podaj Ulice w rozładunku
DRG00068	Podaj telefon stacjonarny lub komórkowy w rozładunku
DRG00069	Wypełnij pole Osoba Kontaktowa w rozładunku
DRG00070	Brak strefy dla kodu pocztowego załadunku
DRG00071	Brak strefy dla kodu pocztowego rozładunku
DRG00072	Data załadunku musi być późniejsza niż minimalna data nadania %s
DRG00073	Data załadunku nie może przypadać w sobotę
DRG00074	Data załadunku nie może przypadać w
DRG00075	Przekroczona data graniczna

DRG00076	Data załadunku musi być późniejsza niż obecna
DRG00077	Najbliższa możliwa data rozładunku %s
DRG00078	Data rozładunku nie może przypadać w sobotę
DRG00079	Data rozładunku nie może przypadać w święto
DRG00080	Data załadunku musi być wcześniejsza niż data rozładunku lub jej równa
DRG00081	Godz. od w załadunku musi być wcześniejsza niż godz. do
DRG00082	Różnica godz od i godz. do w załadunku jest mniejsza niż %s min
DRG00083	Godz. od w rozładunku musi być wcześniejsza niż godz. do
DRG00084	Różnica godz. od i godz. do w rozładunku jest mniejsza niż %s min
DRG00085	Podaj godzinę do załadunku
DRG00086	Podaj godzinę od załadunku
DRG00087	Podaj godzinę do rozładunku
DRG00088	Podaj godzinę od rozładunku
DRG00089	Brak strefy dla kodu pocztowego załadunku
DRG00090	Brak strefy dla kodu pocztowego rozładunku
DRG00091	Załadunek nie może być wcześniejszy niż %s
DRG00092	Załadunek nie może być późniejszy niż %s
DRG00093	Rozładunek nie może być wcześniejszy niż %s
DRG00094	Rozładunek nie może być późniejszy niż %s
DRG00095	Adres email w załadunku jest niepoprawny
DRG00096	Adres email w rozładunku jest niepoprawny
DRG00097	Adres email w danych nadawcy jest niepoprawny
DRG00098	Adres email w danych odbiorcy jest niepoprawny
DRG00117	Brak zdefiniowanego opakowania: %s w ramach firmy: %s
DRG00118	Brak opakowania
DRG00119	Usługa zwrotu nie jest dostępna dla tego typu opakowania
DRG00120	Brak opakowania

DRG00121	Opakowanie typu %s nie jest dostępne
DRG00122	Dla beczki długość musi być równa szerokości
DRG00123	Dla rolki szerokość musi być równa wysokości
DRG00124	Suma szerokości i wysokości musi być mniejsza od 2,4m
DRG00125	Waga musi być większa aniżeli długość * wysokość * szerokość * 20
DRG00126	%s niedozwolone pole: %s
DRG00127	%s brak pola: %s
DRG00128	Brak wymaganych pól adresu: %s
DRG00129	Należy wybrać kartotekę towarowa, jednostkę miary lub opakowanie
DRG00130	Brak zdefiniowanej grupy towarowej: %s
DRG00131	Brak zdefiniowanej grupy towarowej o symbolu: %s
DRG00132	Brak zdefiniowanego towaru: %s w ramach firmy: %s
DRG00133	Brak zdefiniowanej jednostki miary: %s
DRG00134	Brak zdefiniowanego magazynu: %s w ramach firmy: %s
DRG00135	Brak zdefiniowanego ADR: %s
DRG00136	Brak zdefiniowanej waluty: %s
DRG00137	Niepoprawna wartość dla %s %s
DRG00138	Exception: %s
DRG00139	Błąd walidacji danych sekcji adresów
DRG00140	Nieprawidłowy sposób zapisu nagłówka zlecenia
DRG00141	Błąd walidacji danych sekcji nagłówka
DRG00142	Błąd walidacji danych sekcji adresów
DRG00143	Nieprawidłowy format sekcji pozycji zlecenia (wybrana pozycja)
DRG00144	Błąd walidacji danych sekcji pozycji %s
DRG00145	Nieprawidłowy format sekcji opakowań w drg_opakowanie(tablica pozycji)
DRG00146	Nieprawidłowy format sekcji opakowań w drg_opakowanie (wybrana pozycja)
DRG00147	Błąd walidacji danych sekcji opakowań drg
DRG00148	Nieprawidłowy format sekcji opakowań zlecenia (tablica pozycji)
DRG00149	Nieprawidłowy format sekcji opakowań zlecenia (wybrana pozycja)
DRG00150	Błąd walidacji danych sekcji opakowań
DRG00151	Nieprawidłowy format sekcji usług dodatkowych zlecenia (tablica pozycji)
DRG00152	Nieprawidłowy format sekcji usług dodatkowych zlecenia (wybrana pozycja)

DRG00163	Brak skonfigurowanej listy zdarzeń	Niewłaściwa Konfiguracja.	Zgłoś problem do HelpDesku
DRG00164	Wartość %s dla %s jest poza zakresem		
DRG00165	Nie powiodło się generowanie zleceń transportowych		
PRJ00201	Użytkownik nie posiada uprawnień do zakładania zleceń		
PRJ00292	możliwe jest wybranie maksymalnie jednego ryzyka dodatkowego		
PRJ00293	brak oświadczenia o przynależności towaru do grup dozwolonych		
PRJ00301	Niepoprawny format daty załadunku %s. Spodziewany rrrr-mm-dd		
PRJ00302	Niepoprawny format daty załadunku %s. Spodziewany rrrr-mm-dd		
PRJ00303	Niepoprawny format daty rozładunku %s. Spodziewany rrrr-mm-dd		
PRJ00304	Niepoprawny format daty rozładunku %s. Spodziewany rrrr-mm-dd		
PRJ00305	Usługa niedostępna	Próbowano dodać usługę dodatkową niedostępną dla użytkownika	
PRJ00306	Opakowanie %s %s - nieprawidłowy symbol opakowania		
PRJ00307	Opakowanie %s %s ma nieprawidłową wagę		
PRJ00308	Opakowanie %s %s błąd: %s'		
PRJ00309	Exception: %s		
PRJ00310	Istnieje już zlecenie w systemie o referencji	Próbowano dodać zlecenie o identycznej referencji	
PRJ00311	Błąd wyznaczania oddziału i działu	Niewłaściwa konfiguracja.	Zgłoś problem do HelpDesku
PRJ00312	Błąd wyznaczania incoterms	Podano niewłaściwy kod Incoterms	
PRJ00313	Błąd wyznaczania symbolu incoterms	Dla zlecenia GG nie określono warunków Incoterms	
PRJ00314	Brak kraju załadunku		
PRJ00315	%s - błędny kod kraju załadunku	Należy wprowadzać kody iso. Przykładowo PL	
PRJ00316	Brak kraju rozładunku		
PRJ00317	%s - błędny kod kraju rozładunku	Należy wprowadzać kody iso. Przykładowo PL	
PRJ00318	Usługa RohligZatwierdzeniePowiadomienie: Brak adresu email w załadunku		
PRJ00319	Usługa RohligZatwierdzeniePowiadomienie: Brak adresu email w rozładunku		
PRJ00320	Przekroczona data graniczna		
PRJ00321	Brak grupy kosztowej		
PRJ00322	Brak opakowań		
PRJ00323	Brak opisu towaru		
PRJ00324	Przekroczona maksymalna długość opisu towaru (50 znaków)		

PRJ00325	Nie odnaleziono ADR o podanym kodzie UN: %s
PRJ00326	Nie podano liczby opakowań dla UN: %s
PRJ00327	Liczba opakowań ADR %s nie jest liczba dla UN %s
PRJ00328	Waga ADR %s nie jest liczba dla UN %s
PRJ00329	Waga ADR %s musi być wartością dodatnia dla UN %s
PRJ00330	Brak kodu opakowania ADR, UN %s
PRJ00331	Niepoprawny kod opakowania ADR %s dla UN %s
PRJ00332	Brak jednostki miary ADR, UN %s
PRJ00333	Niepoprawna jednostka miary ADR %s dla UN %s
PRJ00334	Zbyt długa nazwa techniczna substancji ADR dla UN %s
PRJ00335	Dla UN %s wymagane jest podanie nazwy technicznej substancji
PRJ00336	Brak nazwy w załadunku
PRJ00337	Brak nazwy w rozładunku
PRJ00338	Brak nr ulicy w załadunku
PRJ00339	Brak nr ulicy w rozładunku
PRJ00340	Załadunek - wymagany telefon stacjonarny lub komórkowy
PRJ00341	Rozładunek - wymagany telefon stacjonarny lub komórkowy
PRJ00342	Brak ulicy w załadunku
PRJ00343	Brak ulicy w rozładunku
PRJ00344	Brak dostępnej konfiguracji B2B/B2C
PRJ00345	Podany orderType jest różny od dostępnej konfiguracji
PRJ00346	W przypadku dostępnej większej liczby konfiguracji orderType jest wymagane
PRJ00347	orderType %s niezgodny z konfiguracja
PRJ00348	Kategorie zlecenia można podawać tylko dla zleceń GG
PRJ00349	Nieprawidłowy kod kategorii %s dla zlecenia
PRJ00350	Opakowanie %s %s błąd: Liczba opakowań zwrotnych nie może być większa aniżeli zlecana
PRJ00351	Usługa dodatkowa StdWniesienie2, opakowanie %s %s przekracza dopuszczalną wagę 126 kg
PRJ00352	Usługa dodatkowa StdWniesienie2, sumaryczna waga opakowań przekracza 210 kg
PRJ00353	Brak kodu przedziału dla usługi dodatkowej DostawaPrzedzial
PRJ00354	Nieprawidłowy kod przedziału %s dla usługi dodatkowej DostawaPrzedzial

PRJ00355	Brak telefonu komórkowego rozładunku dla usługi dodatkowej StdAwizacjaSms
PRJ00356	Brak godziny od dla usługi dodatkowej StdRozładNaGodz2
PRJ00357	Godzina od %s nie może być wcześniejsza aniżeli 6:00 dla usługi dodatkowej StdRozładNaGodz2
PRJ00358	Brak godziny do dla usługi dodatkowej StdRozładNaGodz2
PRJ00359	Godzina do %s nie może być późniejsza aniżeli 23:00 dla usługi dodatkowej StdRozładNaGodz2
PRJ00360	Godzina od %s nie może być późniejsza aniżeli godzina do %s dla usługi dodatkowej StdRozładNaGodz2
PRJ00361	Minimalna różnica pomiędzy godzina od %s a do %s wynosi 1h dla usługi dodatkowej StdRozładNaGodz2
PRJ00362	Usługa dodatkowa StdRozładNaGodz2 nie jest dostępna w dni wolne
PRJ00363	Usługa dodatkowa StdRozładNaGodz2 nieprawidłowy format godziny od %s. Spodziewany hh:mm
PRJ00364	Usługa dodatkowa StdRozładNaGodz2 nieprawidłowy format godziny do %s. Spodziewany hh:mm
PRJ00365	Opakowanie %s %s błąd: Zaznaczono opcje towar piętrowany. Pole zwrotne nie może pozostać puste lub jego wartość nie może być równa 0
PRJ00367	Brak kwoty ubezpieczenia
PRJ00368	Waluta ubezpieczenia musi być PLN. Podano %s
PRJ00369	Kwota ubezpieczenia %s jest większa od limitu %s
PRJ00370	Brak kwoty pobrania
PRJ00371	Kwota pobrania %s jest większa od limitu %s
PRJ00372	Dla zleceń międzynarodowych zwrot opakowań jest niedostępny
PRJ00373	Dla zleceń międzynarodowych piętrowanie opakowań jest niedostępne
PRJ00374	Zakładanie i wysyłanie zleceń jest zablokowane. Sprawdź komunikaty na stronie startowej
PRJ00375	Usługa %s: nie podano numeru CN
PRJ00376	Usługa %s: nie podano numeru PkWiu
PRJ00377	Usługa %s: nie podano ilości
PRJ00378	Usługa %s: nie podano wagi brutto

PRJ00379	Usługa %s: waga brutto %s musi być wartością dodatnią
PRJ00380	Usługa %s: nie podano jednostki
PRJ00381	Usługa %s: nieprawidłowa jednostka %s
PRJ00382	Usługa %s: nie podano numeru SENT
PRJ00383	Usługa %s: nie podano klucza przewoźnika
PRJ00384	Usługa %s: brak towaru w kartotece sent dla numeru CN %s numeru PkWiu %s i firmy %s
PRJ00385	Usługa %s: niepoprawna struktura numeru SENT: %s. Powinno spełniać format SENT12345678901234
PRJ00386	Usługa %s: niepoprawna struktura klucza: %s. Powinno spełniać format KD-00XX
PRJ00387	Muszą być podane zarówno fracht i waluta lub żadna z tych wartości. Podano %s, %s

5.2. getEvents

▪ Wywołanie metody getEvents

Wywołanie metody **'getEvents'** pozwala na pobranie statusów przesyłki z systemu ROHLIG SUUS Logistics, wraz z datą i godziną ich wystąpienia.

TAG	OPIS	FORMAT	WYMAGANY	PRZYKŁAD
auth\session				
auth\login	Nadany login		1	
auth\password	Nadane hasło		1	
shipments\shipmentNo	Numer listu przewozowego.			PKRW150000003
shipments\reference	Referencja – dla ostatnio dodanego zlecenia zwracane są zdarzenia dotyczące wskazanej referencji. <i>shipmentNo</i> lub <i>reference</i> są zamiennie wymagane.			test_13

▪ Struktura wywołania

```
<soapenv:Envelope xmlns:xsi="http://www.w3.org/2001/XMLSchema-instance"
xmlns:xsd="http://www.w3.org/2001/XMLSchema"
xmlns:soapenv="http://schemas.xmlsoap.org/soap/envelope/" xmlns:cw="cw">
  <soapenv:Header/>
  <soapenv:Body>
    <cw:getEvents soapenv:encodingStyle="http://schemas.xmlsoap.org/soap/encoding/">
      <auth xsi:type="cw:Auth">
        <!--You may enter the following 3 items in any order-->
        <!--Optional:-->
        <session xsi:type="xsd:string"/>
        <!--Optional:-->
        <login xsi:type="xsd:string"?></login>
        <!--Optional:-->
      </auth>
    </cw:getEvents>
  </soapenv:Body>
</soapenv:Envelope>
```

```

<password xsi:type="xsd:string">?</password>
</auth>
<shipments xsi:type="cw:ArrayOfShipments">
  <!--1 or more repetitions:-->
  <shipment xsi:type="cw:Shipment">
    <!--You may enter the following 2 items in any order-->
    <shipmentNo xsi:type="xsd:string">?</shipmentNo>
    <reference xsi:type="xsd:string">?</reference>
  </shipment>
</shipments>
</cw:getEvents>
</soapenv:Body>
</soapenv:Envelope>

```

▪ **Struktura odpowiedzi, jeżeli przesyłka została zaplanowana do odbioru**

```

<SOAP-ENV:Envelope SOAP-ENV:encodingStyle="http://schemas.xmlsoap.org/soap/encoding/"
xmlns:SOAP-ENV="http://schemas.xmlsoap.org/soap/envelope/" xmlns:ns1="cw"
xmlns:xsd="http://www.w3.org/2001/XMLSchema" xmlns:xsi="http://www.w3.org/2001/XMLSchema-
instance"
xmlns:SOAP-ENC="http://schemas.xmlsoap.org/soap/encoding/">
  <SOAP-ENV:Body>
    <ns1:getEventsResponse>
      <result xsi:type="ns1:ReturnInfo">
        <success xsi:type="xsd:boolean">true</success> <returnCode
xsi:type="xsd:string">CWS0001</returnCode> <returnDesc
xsi:type="xsd:string"/>
      </result>
      <shipments SOAP-ENC:arrayType="ns1:ShipmentsResult[1]" xsi:type="ns1:ArrayOfShipmentsResult">
        <shipment xsi:type="ns1:ShipmentsResult">
          <shipmentNo xsi:type="xsd:string">UGGW1600000000</shipmentNo>
          <reference xsi:type="xsd:string"/>
          <error xsi:type="ns1:ReturnInfo">
            <success xsi:type="xsd:boolean">true</success> <returnCode
xsi:type="xsd:string">CWS0001</returnCode> <returnDesc
xsi:type="xsd:string"/>
          </error>
          <events SOAP-ENC:arrayType="ns1:Event[2]" xsi:type="ns1:ArrayOfEvents">
            <event xsi:type="ns1:Event">
              <code xsi:type="xsd:string">J_CR</code>
              <description xsi:type="xsd:string">Rejestracja w systemie
spedycyjnym</description> <location xsi:type="xsd:string">LBL</location>
              <date xsi:type="xsd:date">2016-04-18</date>
              <time xsi:type="xsd:time">10:15:13</time>
              <additionalInfo xsi:type="xsd:string"/>
            </event>
            <event xsi:type="ns1:Event">
              <code xsi:type="xsd:string">KOL</code>
              <description xsi:type="xsd:string">Zaplanowano do odbioru</description>
              <location xsi:type="xsd:string"/>
              <date xsi:type="xsd:date">2016-04-18</date>
              <time xsi:type="xsd:time">10:19:32</time>
              <additionalInfo
xsi:type="xsd:string">PKRM160000111</additionalInfo> </event>
          </events>
        </shipment>
      </shipments>
    </ns1:getEventsResponse>
  </SOAP-ENV:Body>
</SOAP-ENV:Envelope>

```

Struktura odpowiedzi, jeżeli przesyłka nie została zaplanowana do odbioru

```

<SOAP-ENV:Envelope SOAP-ENV:encodingStyle="http://schemas.xmlsoap.org/soap/encoding/"
xmlns:SOAP-ENV="http://schemas.xmlsoap.org/soap/envelope/" xmlns:ns1="cw"
xmlns:xsd="http://www.w3.org/2001/XMLSchema" xmlns:xsi="http://www.w3.org/2001/XMLSchema-
instance"
xmlns:SOAP-ENC="http://schemas.xmlsoap.org/soap/encoding/">
  <SOAP-ENV:Body>
    <ns1:getEventsResponse>
      <result xsi:type="ns1:ReturnInfo">
        <success xsi:type="xsd:boolean">true</success> <returnCode
xsi:type="xsd:string">CWS0001</returnCode> <returnDesc
xsi:type="xsd:string"/>
      </result>
      <shipments SOAP-ENC:arrayType="ns1:ShipmentsResult[1]" xsi:type="ns1:ArrayOfShipmentsResult">
        <shipment xsi:type="ns1:ShipmentsResult">
          <shipmentNo xsi:type="xsd:string">PKRW160000000</shipmentNo>
          <reference xsi:type="xsd:string"/>
          <error xsi:type="ns1:ReturnInfo">
            <success xsi:type="xsd:boolean">true</success> <returnCode
xsi:type="xsd:string">CWS0001</returnCode> <returnDesc
xsi:type="xsd:string"/>
          </error>
          <events SOAP-ENC:arrayType="ns1:Event[1]" xsi:type="ns1:ArrayOfEvents">
            <event xsi:type="ns1:Event">
              <code xsi:type="xsd:string">J_CR</code>
              <description xsi:type="xsd:string">Rejestracja w systemie
spedycyjnym</description> <location xsi:type="xsd:string">PIE</location>
              <date xsi:type="xsd:date">2016-04-18</date>
              <time xsi:type="xsd:time">11:33:02</time>
              <additionalInfo xsi:type="xsd:string"/>
            </event>
          </events>
        </shipment>
      </shipments>
    </ns1:getEventsResponse>
  </SOAP-ENV:Body>
</SOAP-ENV:Envelope>

```

- **Tabela kodów błędów**

KOD BŁĘDU	OPIS	AKCJA
PRJ000101	nie odnaleziono zlecenia o podanym przewozowego lub o podanej referencji	numerze listu
PRJ000102	użytkownik nie posiada uprawnień do pobierania zdarzeń	

▪ Opis dla statusów przesyłki

ZDARZENIE	OPIS	UWAGI
ANUL	Anulowanie zlecenia	
DELD	Zmiana daty dostawy	
DOSW	Dostawa własna na terminal	
J_CR	Rejestracja w systemie spedycyjnym	
KOL	Zaplanowano do odbioru	możliwe pobranie zbiorczego listu przewozowego (metoda getEvents)
KOLD	Zmiana daty kolekcji	
M_DYS	Zaplanowano dystrybucję	
M_KOL	Kolekcja	
OCF	Oclono	
ODBW	Odebrany przez klienta z terminala	
ROZ	Przesyłka rozładowana na terminalu	
ROZF	Rozładowano	
SDF	Skompletowano dokumenty	
UNDI	Dostarczono do odbiorcy	
UNLO	Dostarczono do odbiorcy	
WTRF	W trakcie realizacji	
ZAFF	Zafakturowano	
ZAL	Wyjście z terminala	
ZALE	Samochód exportowy	
ZALF	Załadowano	
ZTF	Zwrot towaru	
ZWRON	Zwrot do nadawcy	
LOAD	Odebrana	Odebrana przez kierowcę

5.3. getDocument

▪ Wywołanie metody getDocument

Wywołanie metody **'getDocument'** pozwala na pobranie poniższych dokumentów z systemu ROHLIG SUUS Logistics:

- Etykiety
- Listu przewozowego
- Zbiorczego listu przewozowego

TAG	OPIS	FORMAT	WYMA- GANY	PRZYKŁAD
auth\session				
auth\login	Nadany login		1	
auth\password	Nadane hasło		1	
document	Symbol dokumentu. Dopuszczalne wartości: label – standardowa etykieta PDF, labelA6 – etykieta PDF do wydruku na drukarkach Zebra, shippingOrder – list przewozowy, loadingList – zbiorczy list przewozowy.		1	label
shipmentNo	Numer listu przewozowego. <i>shipmentNo</i> lub <i>reference</i> są zamiennie wymagane dla wszystkich dokumentów z wyjątkiem <i>loadingList</i> .			PKRW150000003
reference	Referencja – dla ostatnio dodanego zlecenia zwracane są dokumenty dotyczące wskazanej referencji. <i>shipmentNo</i> lub <i>reference</i> są zamiennie wymagane dla wszystkich dokumentów z wyjątkiem <i>loadingList</i> .			test_13
masterNo	Numer zbiorczego listu przewozowego. Wymagany dla dokumentu <i>loadingList</i> .			PKRM150000096
colliNo\colliNo	Numer paczki przypisany do listu przewozowego. Wymagany podczas pobrania pojedynczej lub kilku etykiet dla dokumentu <i>label</i> lub <i>labelA6</i>			WEB1705000047

▪ Struktura wywołania

```
<soapenv:Envelope xmlns:xsi="http://www.w3.org/2001/XMLSchema-instance"
xmlns:xsd="http://www.w3.org/2001/XMLSchema"
xmlns:soapenv="http://schemas.xmlsoap.org/soap/envelope/" xmlns:cw="cw">
  <soapenv:Header/>
  <soapenv:Body>
    <cw:getDocument soapenv:encodingStyle="http://schemas.xmlsoap.org/soap/encoding/">
      <auth xsi:type="cw:Auth">
        <!--You may enter the following 3 items in any order-->
        <!--Optional:-->
        <session xsi:type="xsd:string">?</session>
        <!--Optional:-->
        <login xsi:type="xsd:string">?</login>
        <!--Optional:-->
        <password xsi:type="xsd:string">?</password>
      </auth>
      <document xsi:type="xsd:string">?</document>
      <shipmentNo xsi:type="xsd:string">?</shipmentNo>
      <reference xsi:type="xsd:string">?</reference>
      <masterNo xsi:type="xsd:string">?</masterNo>
      <colliNo xsi:type="cw:ArrayOfColli">
        <!--1 or more repetitions:-->
        <colli xsi:type="cw:Colli">
          <colliNo xsi:type="xsd:string">?</colliNo>
        </colli>
      </colliNo>
    </cw:getDocument>
  </soapenv:Body>
</soapenv:Envelope>
```

```

    </colliNo>
  </cw:getDocument>
</soapenv:Body>
</soapenv:Envelope>

```

▪ Struktura odpowiedzi

```

<SOAP-ENV:Envelope SOAP-ENV:encodingStyle="http://schemas.xmlsoap.org/soap/encoding/"
xmlns:SOAP-ENV="http://schemas.xmlsoap.org/soap/envelope/" xmlns:ns1="cw"
xmlns:xsd="http://www.w3.org/2001/XMLSchema" xmlns:xsi="http://www.w3.org/2001/XMLSchema-
instance"
xmlns:SOAP-ENC="http://schemas.xmlsoap.org/soap/encoding/">
  <SOAP-ENV:Body>
    <ns1:getDocumentResponse>
      <result xsi:type="ns1:ReturnInfo">
        <success xsi:type="xsd:boolean">true</success> <returnCode
xsi:type="xsd:string">CWS0001</returnCode> <returnDesc
xsi:type="xsd:string"/>
      </result>
      <shipmentNo xsi:type="xsd:string">?</shipmentNo>
      <reference xsi:type="xsd:string"/>
      <masterNo xsi:type="xsd:string"/>
      <document xsi:type="xsd:string">[etykieta, zakodowany ciąg znaków - Base
64]</document> </ns1:getDocumentResponse>
    </SOAP-ENV:Body>
  </SOAP-ENV:Envelope>

```

▪ Tabela kodów błędów

KOD BŁĘDU	OPIS	AKCJA
PRJ000001	nie odnaleziono zlecenia o podanym numerze listu przewozowego lub o podanej referencji	
PRJ000002	nie odnaleziono konfiguracji listy dokumentów	zgłoś wystąpienie tego błędu do helpdesku
PRJ000003	nie przekazano żadnej z wymaganych danych – nr listu przewozowego, referencja	
PRJ000004	status zlecenia uniemożliwia wygenerowanie żądanego dokumentu	
PRJ000005	konfiguracja uniemożliwia wygenerowanie dokumentu	zgłoś wystąpienie tego błędu do helpdesku
PRJ000006	błąd generowania dokumentu	zgłoś wystąpienie tego błędu do helpdesku
PRJ000007	nie podano numeru zbiorczego listu przewozowego	
PRJ000008	błąd generowania dokumentu	zgłoś wystąpienie tego błędu do helpdesku
PRJ000009	nieprawidłowy symbol dokumentu	
PRJ000010	użytkownik nie posiada uprawnień do generowania dokumentów	
PRJ000011	brak danych do wygenerowania zbiorczego listu przewozowego	
PRJ000012	niepoprawne miasto %s w załadunku	

PRJ000013 niepoprawne miasto %s w rozładunku

PRJ000014 brak osoby kontaktowej w załadunku

PRJ000015 brak osoby kontaktowej w rozładunku

5.4 getColliNo

▪ Wywołanie metody getColliNo

Wywołanie metody **'getColliNo'** pozwala na otrzymanie numerów paczek dla wybranej przesyłki z systemu ROHLIG SUUS Logistics.

TAG	OPIS	FORMAT	WYMA- GANY	PRZYKŁAD
auth\session				
auth\login	Nadany login		1	
auth\password	Nadane hasło		1	
shipments\shipmentNo	Numer listu przewozowego. <i>shipmentNo</i> lub <i>reference</i> są zamiennie wymagane dla wszystkich dokumentów z wyjątkiem loadingList.			PKRW150000003
shipments\reference	Referencja – dla ostatnio dodanego zlecenia zwracane są dokumenty dotyczące wskazanej referencji. <i>shipmentNo</i> lub <i>reference</i> są zamiennie wymagane dla wszystkich dokumentów z wyjątkiem loadingList.			test_13

▪ Struktura wywołania

```
<soapenv:Envelope xmlns:xsi="http://www.w3.org/2001/XMLSchema-instance"
xmlns:xsd="http://www.w3.org/2001/XMLSchema"
xmlns:soapenv="http://schemas.xmlsoap.org/soap/envelope/" xmlns:cw="cw">
  <soapenv:Header/>
  <soapenv:Body>
    <cw:getColliNo soapenv:encodingStyle="http://schemas.xmlsoap.org/soap/encoding/">
      <auth xsi:type="cw:Auth">
        <!--You may enter the following 3 items in any order-->
        <!--Optional:-->
        <session xsi:type="xsd:string">?</session>
        <!--Optional:-->
        <login xsi:type="xsd:string">?</login>
        <!--Optional:-->
        <password xsi:type="xsd:string">?</password>
      </auth>
      <shipments xsi:type="cw:ArrayOfShipments">
        <!--1 or more repetitions:-->
        <shipment xsi:type="cw:Shipment">
          <!--You may enter the following 2 items in any order-->
          <shipmentNo xsi:type="xsd:string">?</shipmentNo>
          <reference xsi:type="xsd:string">?</reference>
        </shipment>
      </shipments>
    </cw:getColliNo>
  </soapenv:Body>
</soapenv:Envelope>
```

```
</soapenv:Body>
</soapenv:Envelope>
```

▪ Struktura odpowiedzi

```
<SOAP-ENV:Envelope SOAP-ENV:encodingStyle="http://schemas.xmlsoap.org/soap/encoding/" xmlns:SOAP-
ENV="http://schemas.xmlsoap.org/soap/envelope/" xmlns:ns1="cw"
xmlns:xsd="http://www.w3.org/2001/XMLSchema" xmlns:xsi="http://www.w3.org/2001/XMLSchema-
instance" xmlns:SOAP-ENC="http://schemas.xmlsoap.org/soap/encoding/">
  <SOAP-ENV:Body>
    <ns1:getColliNoResponse>
      <result xsi:type="ns1:ReturnInfo">
        <success xsi:type="xsd:boolean">true</success>
        <returnCode xsi:type="xsd:string">CWS0001</returnCode>
        <returnDesc xsi:type="xsd:string"/>
      </result>
      <shipments SOAP-ENC:arrayType="ns1:ColliResult[1]" xsi:type="ns1:ArrayOfColliResult">
        <shipment xsi:type="ns1:ColliResult">
          <shipmentNo xsi:type="xsd:string">MKRW170000052</shipmentNo>
          <reference xsi:type="xsd:string"/>
          <error xsi:type="ns1:ReturnInfo">
            <success xsi:type="xsd:boolean">true</success>
            <returnCode xsi:type="xsd:string">CWS0001</returnCode>
            <returnDesc xsi:type="xsd:string"/>
          </error>
          <colliNo SOAP-ENC:arrayType="ns1:Colli[6]" xsi:type="ns1:ArrayOfColli">
            <colli xsi:type="ns1:Colli">
              <colliNo xsi:type="xsd:string">WEB1705000047</colliNo>
            </colli>
            <colli xsi:type="ns1:Colli">
              <colliNo xsi:type="xsd:string">WEB1705000048</colliNo>
            </colli>
            <colli xsi:type="ns1:Colli">
              <colliNo xsi:type="xsd:string">WEB1705000049</colliNo>
            </colli>
            <colli xsi:type="ns1:Colli">
              <colliNo xsi:type="xsd:string">WEB1705000050</colliNo>
            </colli>
            <colli xsi:type="ns1:Colli">
              <colliNo xsi:type="xsd:string">WEB1705000051</colliNo>
            </colli>
            <colli xsi:type="ns1:Colli">
              <colliNo xsi:type="xsd:string">WEB1705000052</colliNo>
            </colli>
          </colliNo>
        </shipment>
      </shipments>
    </ns1:getColliNoResponse>
  </SOAP-ENV:Body>
</SOAP-ENV:Envelope>
```